19.ª Fiesta del Libro y la Cultura de Medellín

¡Estás cerca!
Observa bien el mapa y encuentra el lugar, los planetas y los personajes que buscas.

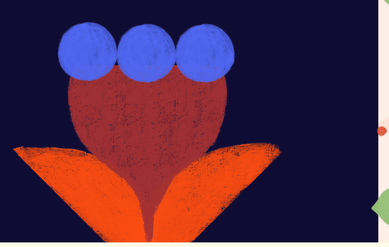

Muestra Comercial

O — Orquideorama
(Editoriales independientes, grupos editoriales,distribuidoras y entidades aliadas)

- O-1 Siglo I las formas del pensamiento
- O-2 Ediciones Fondo de Cultura Económica
- O-3 Lexus Kids
- O-4 Océano
- O-5 Distribuidora & Editorial Grámmata
- O-6 Penguin Random House
- O-7 Editorial Planeta Colombiana
- O-8 Editorial Sin Fronteras
- O-9 Círculo de Lectores
- O-10 Plaza y Janés Colombia
- O-11 Colectivo Huracán
- O-12 Saga Libros
- O-13 Rey Naranjo
- O-14 Babel
- O-15 Lua Books
- O-16 Luna Libros, Laguna Libros y ladiligencialibros.com
- O-17 Fundación Secretos para contar
- O-18 Lecturas Comfama
- O-19 Tragaluz Editores
- O-20 Pulso & Letra Editores S.A.S.
- O-21 Sílaba Editores
- O-22 Grupo Penta
- O-23 Hachette Larousse
- O-24 Mesa Estándar
- O-25 Angosta Editores
- O-26 Icaro Libros
- O-27 Ítaca Librería-Bar + Tinto de Verano
- O-28 Vitrina Cultural Comfenalco Antioquia

L — Librerías
(Ingreso Carabobo del Jardín Botánico)

- L-1 Librería de La Pascasia
- L-2 Librería Te Creo
- L-3 El Acontista
- L-4 Entrelíneas Librería
- L-5 Librería Entrecuentos
- L-6 El Arte de Leer
- L-7 Librería Happy Books
- L-8 Librería Lerner
- L-9 Librería Acentos Universidad EAFIT
- L-10 Librería interuniversitaria CIS
- L-11 Cooprudea Social
- L-12 Librería Ediciones Hispánicas
- L-13 Librería Nacional
- L-14 Librería Resplandor
- L-15 El Licenciado

LL — Libros leídos
(Ingreso Carabobo del Jardín Botánico)

- LL-1 Librería Rodante Delfos
- LL-2 Los libros de Juan
- LL-3 Bucarica Librería
- LL-4 MYH Libros
- LL-5 La Hojarasca
- LL-6 Librería Ágora
- LL-7 Librería La Tertuliana
- LL-8 Los caballitos del diablo
- LL-9 Los Pitufos
- LL-10 Librería el Peregrino
- LL-11 Librería Palinuro
- LL-12 haylibros.com

D — Distribuidoras, proyectos editoriales y editoriales independientes
(Circunvalar)

- D-1 Frailejón Editores
- D-2 La Libretería Ediciones
- D-3 Vásquez Editores
- D-4 Libros del Motín
- D-5 GatoMalo
- D-6 Raeioul Inc.
- D-7 En Tela Libros
- D-8 Maleja Letras
- D-9 Editorial Monigote
- D-10 Edebé Colombia
- D-11 Arte y Conservación
- D-12 Ensifera Nature
- D-13 Urano world Colombia SAS
- D-14 Enlace Editorial
- D-15 Galixta Editores
- D-16 Galaxia Ediciones
- D-17 Saganome Editores
- D-18 LEYER
- D-19 Sociedad de San Pablo
- D-20 La Butaca Editorial
- D-21 Editorial Java
- D-22 Nomeolvides Librería
- D-23 Dreaming Books
- D-24 Cobag Libros Distribuidores S.A.S
- D-25 Art books ediciones s.a.s.
- D-26 Napoleon SAS
- D-27 Distribuidora de libros Piamonte
- D-28 Libros Sin Lectura Final
- D-29 Dotaciones Educativas SM
- D-30 Editorial Círculo Cultural

CCL — Centro Comercial del Libro
(Circunvalar)

- CCL-1 Librería Duque
- CCL-2 Lectópolis
- CCL-3 Mr. Book librería
- CCL-4 Librería Anáfora
- CCL-5 Librería El Bucanero
- CCL-6 Librería Juan Pablo 2
- CCL-7 Bibliotodo Medellín
- CCL-8 Librería Zeus
- CCL-9 Librería Franco´s
- CCL-10 Librería la 53
- CCL-11 Librería ColorsBooks

LN — Libros nuevos, leídos y especializados
(Circunvalar)

- LN-1 Librería Las Letras del Jaguar
- LN-2 Coolitivo libros
- LN-3 Librero en Casa
- LN-4 Club Lectores
- LN-5 Librería Resumen Literario
- LN-6 Librería Ginna
- LN-7 Librería El Quijote
- LN-8 Tienda Teatral
- LN-9 Librería Acuario
- LN-10 Casita de Luna
- LN-11 SerialMente Books
- LN-12 Lobo de Páramo
- LN-13 Librería Clasilibros
- LN-14 Librería El Ocio

G — Grupos editoriales
(Carabobo)

- Penguin Random House
- Editorial Planeta Colombia

U — Fondos y sellos universitarios
(Carabobo)

- U-1 Editorial Universidad Surcolombiana
- U-2 Editorial Universidad Pedagógica Nacional
- U-3 Universidad de San Buenaventura
- U-4 Fondo editorial UNAULA
- U-5 ASEUC
- U-6 Universidad Nacional de Colombia
- U-7 Editorial UPB
- U-8 Editorial ITM
- U-9 Politécnico Grancolombiano
- U-10 Universidad Antonio Nariño
- U-11 Universidad del Valle
- U-13 Tecnológico de Antioquia
- U-14 Universidad CES
- U-15 Editorial EAFIT
- U-16 Universidad de Antioquia
- U-17 Fondo Editorial IUE
- U-18 Fondo Editorial Remington
- U-19 Fondo Editorial Universidad EIA
- U-20 Universidad de Medellín

CO — Cómic
(Carabobo)

- CO-1 Spooky House
- CO-2 Bazinga Online
- CO-3 Anime Genial
- CO-4 Comeek
- CO-5 La Baticueva Tienda
- CO-6 La Comiquería
- CO-7 Grafam Cómic Shop
- CO-8 Incompleto Cómic
- CO-9 Bestiario
- CO-10 El Templo de Bacatá
- CO-11 Editorial Ñaam
- CO-12 Zarpo Comics
- CO-13 Ave Negra Cómics
- CO-14 Planet Comics

PI — Producto literario ilustrado
(Patio de las Azaleas)

- PI-1 Kocodio
- PI-2 Aserrin Aserran Taller de Sellos
- PI-3 Book y Magia
- PI-4 Nido Diseño
- PI-5 Tablero Mágico
- PI-6 Cuna Gráfica
- PI-7 Travesía Juglar
- PI-8 Karen Lu
- PI-9 La Manofactory
- PI-10 Felica letras
- PI-11 Gafasorios
- PI-12 Dibujo Marín
- PI-13 Mera Energía
- PI-14 Bibliophetto
- PI-15 Jorobada Objetos
- PI-16 Hogar de talleres*
- PI-17 Nieve Blanca y Rosa Roja*
- PI-18 Alebrijes Cuidado de Libros*
- PI-19 Leen*
- PI-20 Benjamín Botón*

*Ubicados en el camino entre el Patio de las Azaleas y la circunvalar.

PL — Proyectos literarios híbridos
(Ingreso Carabobo del Jardín Botánico)

- PL-1 Librería Musa
- PL-2 MundoCreible
- PL-3 Tinta club del libro
- PL-4 Leemialma
- PL-5 La Isla de los Abrazadores
- PL-6 Cabina Literaria*

*Ubicada en la salida del Orquideorama que da hacia el Patio de las Azaleas.

JLV — Jardín Lectura Viva
(Carabobo, zona verde y circunvalar)

- JLV-1 Mañana intercultural
- JLV-2 Un periódico y una puesta de sol
- JLV-3 Ecos del buen vivir
- JLV-4 Bibliotecas interplanetarias y asteroides de aprendizaje
- JLV-5 Rutas de lo invisible
- JLV-6 Planos, planetas y sueños
- JLV-7 Mujeres y Cuidadanía
- JLV-8 Érase una vez Medellín
- JLV-9 Círculo de cuidado
- JLV-10 Celebramos lo esencial
- JLV-11 Atelier de la imaginación
- JLV-12 Soñar, jugar y leer
- JLV-13 La magia de ser diferente
- JLV-14 Los viajeros del mañana
- JLV-15 Mundos que inspiran
- JLV-16 El planeta donde nacen las preguntas
- JLV-17 Rumbo al planeta B 612
- JLV-18 Universos de papel
- JLV-19 Entre juegos, planetas y estrellas
- JLV-20 **Librería Jardín Lectura Viva**
- JLV-21 Libros en la primavera gráfica
- JLV-22 El planeta de la paz
- JLV-23 Secretaría de Cultura Ciudadana
- JLV-24 Secretaría de Educación
- JLV-25 Cosechando el tiempo
- JLV-26 Aula móvil (UNAL)
- JLV-27 Justicia Especial para la Paz (JEP)
- JLV-28 Área Metropolitana
- JLV-29 Antioquia lee (ICPA)
- JLV-30 La casa del mañana (Museo Casa de la Memoria)
- JLV-31 Palabras Rodantes (Comfama y Metro de Medellín)

PE — Punto de encuentro de itinerancias

- PE-1 Parqueadero bicicletas
- PE-2 Huerta del Jardín
- PE-3 Deck de las iguanas
- PE-4 Mirador del lago
- PE-5 Cuentódromo
- PE-6 Bosque tropical
- PE-7 Árbol abuelo
- PE-8 Carabobo

Cuentódromo
(Zona verde)

Bibliocirco Comfenalco
(Carabobo - Bonos Comfenalco)

La Casa de la Imaginación Comfama
(Zona verde - Bonos comfama)

Bicicine
(Zona verde)

Salón de Editoriales Independientes
(Carabobo)

Salón de la Autopublicación
(Carabobo)

Salón Iberoamericano del Libro Universitario
(Carabobo)

Salón del Libro Infantil y Juvenil
(Patio de las Azaleas)

Salón de Nuevas Lecturas
(Detrás del Salón Restrepo)

Salón del Cómic y la Ilustración
(Carabobo)

Auditorio Jalisco
(Patio de las Azaleas)

Auditorio EPM
(Carabobo)

Auditorio Periférica
(Orquideorama)

Salón La Piloto
(Orquideorama)

Sala Orquideorama
(Orquideorama)

Auditorio Explora
(Parque Explora)

Teatro Explora
(Parque Explora)

Salón Humboldt
(Patio de las Azaleas, 2do piso)

Auditorio Aurita López
(Patio de las Azaleas)

Salón Restrepo
(Patio de las Azaleas)

Tarima Sura
(Interior Jardín Botánico)

- Punto de información
- Cine
- Firma de libros
- Exposiciones
- Ingreso Carabobo
- Ingreso rotonda Jardín Lectura Viva
- Zona de calma
- Zona de descanso para gestantes y lactantes
- Primeros auxilios
- Baños
- Cajero
- Parqueadero
- Coopebombas (Carabobo)